Arkham

MARZO 90

1

ARKHAM COMICS

"LEPRA" SMITH

LA FUGA

EL FILOSOFO

ATRAPADO...

MARINA JUVARO
profesora de ingles
traducciones

LISANDRO DE LA TORRE 2795 - CASEROS - T.E.: 759-1618
CAMPANA 1632 Bº B - CAPITAL

ATRAPADO POR LA MUERTE!

TRAPPED BY THE DEAD!

NO TENGO UN PLAN PRECONCEBIDO DE COMO MATARLO! SOY UNA CRIATURA DE IMPULSOS! TRABAJO POR INSTINTO! EL MEJOR PLAN ES UN ESTÚPIDO PARCHE COMBINADO CON UN POCO DE SUERTE! Y LA SUERTE ESTÁ CONMIGO! CUANDO LLEGO A LA CIUDAD HAY NEBLINA...

PROFUNDA, HÚMEDA, IMPENETRABLE NIEBLA! ESCONDITE NATURAL! LA NATURALEZA AYUDA A LOS PERVERSOS! UNO PUEDE HACER COSAS EN LA NIEBLA! COSAS QUE NO PUEDEN SER VISTAS!

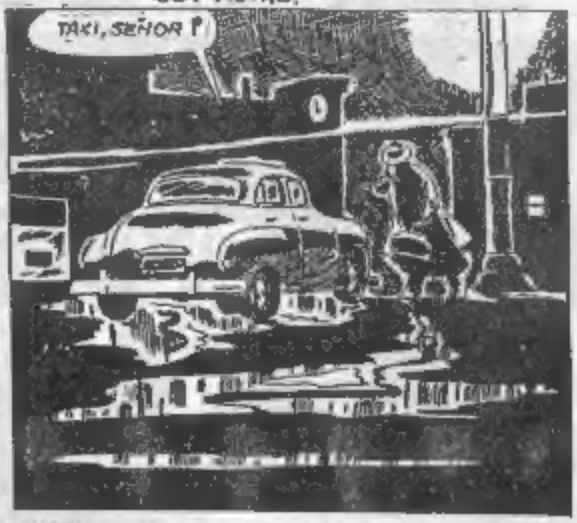

NO LE RESPONDO AL CONDUCTOR! NO, NO QUIERO UN TAXI! QUIERO PENSAR! QUIERO ESTAR ABSOLUTAMENTE SOLO! Y PUEDO ESTAR SOLO... EN LA NIEBLA!

QUIERO PENSAR EN MI PRIMO SEGUNDO, HOLLIS KONRY... Y CÓMO ASESINARLO! HOLLIS ES RICO! RETIRADO DEL MUNDO DE LOS NEGOCIOS! IMAGINA ESO! A LOS CUARENTA AÑOS! SIN PROBLEMAS DE DINERO! TODO COMO TERCIOPELO...

RECORTA CUPONES Y ATIENDE ENCUENTROS SEMI-ANUALES! PERO CON TODA SU PASTA, ÉL AÚN VIVE EN ESTA CIUDAD COSTERA, NO LEJOS DE NEW YORK!

SÍ, UN MONUMENTO A LOS KONRYS RICOS... NO A LOS KONRYS DEL OTRO LADO DEL CAMINO! YO, POR EJEMPLO! TODA MI VIDA FUE DIFÍCIL! TUVE QUE USAR MIS SESOS PARA CONSEGUIR UN NICKEL...

PERO ÉL! NACIÓ BESANDO UNA CUCHARA DE PLATA! TENÍA LA PASTA PARA HACER ELEGANTES NEGOCIOS! ESPECIALMENTE DESPUÉS DE LA GRAN CANTIDAD QUE HIZO HACE DIEZ AÑOS! DESPUÉS DE ESO, SU VIDA ESTUVO HECHA...

PERO LA VIDA NO CONTINUÁ PARA SIEMPRE! ESPECIALMENTE LA DE HOLLIS KONRY! VA A TERMINARSE MUY PRONTO! EN EL MISMO SUBURBIO AL QUE ESTÁ TAN TERRIBLEMENTE APEGADO! EN LA PRÓXIMA GRAN NIEBLA...

DURANTE LOS DIAS SIGUIENTES MI PASADO CRIMINAL ME ES UTIL! OBSERVO LA CASA TODAS LAS NOCHES DURANTE UNA SEMANA! LA NIEBLA ES COMO UN AMIGO! NADIE ME VE EN ELLA...

TOMO NOTA DE TODAS LAS IDAS Y VENIDAS! CHEQUEO LA HORA! APRENDI LOS HABITOS DE LA TOTALIDAD DEL VENCIDORIO! HOLLIS KONRY ES ESPECIALMENTE FACIL! A LAS 11 P.M. EXACTAMENTE CAMINA POR LOS JARDINES DURANTE MEDIA HORA...

NADIE CON ÉL! NI SIQUIERA UN PERRO!

COMO DIJE ANTES, TRABAJO POR IMPULSO! VEO COMO HACER EL TRABAJO! ROBO UN SEDAN Y LO PREPARO PARA HACERLO DESAPARECER! ROBO LA CHAPA DE OTRO AUTO PARA COMPLETAR EL DOPRAZ...

COMPRO OTRAS POCAS COSAS Y LUEGO ESPERÉ LA NOCHE, CUANDO NO PUEDES VER NI A UN PASO DE TI! ME PLANTO EN EL SENDERO! EL HERMOSO HOLLIS APARECE... ALREDEDOR DE LAS 11:10!

HOLLIS! NO ME RECONOCES?

NU? NO... NO TE CONOZCO! QUE DIABLOS QUIERES?

ENCIENDO UN CIGARRILLO, ILUMINA MI CARA...

FRED!, TU... QUE HACES TU AQUI?

YA LO SABRÁS! Y YO NO SOY FRED... YO SOY TÚ HOLLIS, TU MALDITA IMAGEN EN CARA, VOZ Y CUERPO...

SOMOS COMO MELLIZOS HOLLIS! COMO PUEDEN SER DOS HOMBRES TAN PARECIDOS Y SER TAN DIFERENTES POR DENTRO! EXTRAÑO, NO ES ASI? SIEMPRE FUIMOS SIMILARES... PERO CON EL PASO DE LOS AÑOS QUEDAMOS TAN PARECIDOS COMO DOS ARVEJAS!

NO NOS PARECEMOS! YO SOY RESPETABLE... Y TÚ ERES UN LADRON... UN PRESIDIARIO!

SI, HE ESTADO EN PRISION! PERO SALI HOLLIS! LE DIJE A TODO EL MUNDO QUE ME IBA AL EXTRANJERO... QUERIA PERDERME! Y LO HICE HOLLIS! NADA MEJOR QUE DESAPARECER...

SI VIENES POR AYUDA FRED... OLVIDALO! TÚ SABES LO QUE PIENSO DE TI...

EN CUARENTA SEGUNDOS HOLLIS KONRY ESTÁ MUERTO! O MÁS BIEN, FRED KONRY ESTÁ MUERTO! HARÉ EL CAMBIO AHORA! ESTE ASESINATO ES PERFECTO! ES JUSTO QUE SEA PERDONADO! SOMOS IDÉNTICAMENTE IGUALES... ME HE ARRIESGADO ANTES... POR CHAUCHAS...

¡CAE EN LA TRAMPA, ENCUBRIREMOS ADELANTE! ¡ELLA ES HERMOSA!

UNA HORA MÁS TARDE, ME PONGO SUS ROPAS Y OPERO A HOLLIS EN EL BAÚL DEL AUTO... LO TRINCHO COMO UN PAVO! A LAS 4 A.M. ENTIERRO EL ÚLTIMO PAQUETE...

LA NIEBLA ESTÁ DESAPARECIENDO CUANDO LLEGO A "CASA"! EL LUGAR PARECE MÁS HORRIBLE POR DENTRO QUE POR FUERA! MITAD MUSEO... MITAD CASA EMBRUJADA!

EL MAYORDOMO, GRACIAS AL CIELO, NO SOSPECHA, NADA...

TODO VA BIEN! EN REALIDAD, PERFECTO... NADIE SOSPECHA QUIEN SOY! NI SIQUIERA LA ESPUENDOROSA MUJER QUE ES LA SRA KONRY! SOLO HIMAR SU ROPA Y ME DIGO QUE PARECE QUE SE CASÓ CON UN LAMPAZOS... Y DIGO BIEN!

BUENO, LO DIGO! ESPECIALMENTE DESPUES DE INSPECCIONAR "MIS" LIBROS Y VER QUE TENGO 20 MILLONES DEPOSITADOS EN LOS BANCOS! EMPEZARÉ A DEMOLER ESTA CASA SALÓN POR SALÓN...

DEJO ORDEN DE APURAR LA DEMOLICIÓN DE LA CASA Y PARTO A LA CIUDAD CON LA MUJER... A COMPRAR SACOS DE PIEL Y UN PAR DE VIAJES A EUROPA! MIENTRAS ME ALEJO LA CAIDA DE LOS LADRILLOS ES MÚSICA PARA MIS OIDOS...

REGRESO A LAS 9 P.M.! LA NIEBLA ES TAN DENSA COMO LA NOCHE QUE MATÉ A HOLLIS! EL MAYORDOMO NOS RECIBE EN LA PUERTA!

CAMINO HACIA EL LIVING Y MI CORAZON DEJA DE LATIR...

"LEPRA" SMITH

por RAY LUCAS y CLAUDIO COLLINS

LA TENSION SE HIZO TRIZAS, SEGUIA SIENDO VERANO...

¡AQUI ESTOY BUITRE!

LA TARDE ERA UN COLLAR DE COLORES QUE IBAN DEL ROJO AL AÑIL...

SI...

¡TE MATAREMOS, MAMÓN!

BDOW!

¡CONCHISUMADR...!!

EMPEZÓ EL VIENTO A MOVER LAS COSAS Y A CANTAR BALADAS TORPES ENTRE LA ARTEMISA Y EL PINAR...

...Y LAS FUERZAS DE LAS FLORES QUE CRECEN DESAFIANDO LAS PIEDRAS

BDOW!

BDOW!

EL OLOR A PÓLVORA LOS ENVOLVIÓ COMO UN SUDARIO... ELLOS OLIAN A NARDOS Y SU PIEL A TAMARINDOS...

BDOW! BDOW!
SIGO VIVIENDO, BUITRE.... ¿NO ES UNA MALDITA IRONIA?
QUIEN TE CREES QUE ERES... ¿DIOS?
CADA VEZ QUE MUERES CON LOS OJOS ABIERTOS, TARDA MAS LA MUERTE CON LOS OJOS CERRADOS
LA GENTE SE FUE YENDO, COMO ESA BRISA QUE SE PIERDE Y NO VUELVE MAS
EL PUEBLO AMA A SUS HEROES
ALGO HA MUERTO EN ALGUNA PARTE ¿PUEDE MORIR EL OTOÑO?
CHICO... TRAE MI CABALLO Y RECOGE MIS PETATES
¡MACHO!

MIRAME LEPRA ¿ES QUE TIENES MIEDO?
¡NO.. NO TENGO MIEDO
SEGURO QUE ES PUTO
TENDRÁN CRÍOS DE BUENA SANGRE...¡VAYA QUE SÍ!.
UN HOMBRE VÁ A DONDE DEBE IR...!
¡BESALA PALOMO! O CREERÁ QUE ERES DE PAPEL
ENTONCES ¡BESAME!
CON EL CALOR TODO CAMBIA. LAS ALONDRAS AMAN, LOS BISONTES BUSCAN APAREARSE, EL RIO TAL VEZ CANTE
NO LO DETIENEN EL LEPRA ES UN PAJARO ¿A QUIEN SE LE OCURRE DETENER A UN PAJARO?
¿NO PODRA ESCAPAR DE MI SEÑOR ERMILANO?..
LA COPASTE VIEJO... ESO SE LLAMA TENER CLASE!
SI PARA MI QUE ES PUTO
FIN

EL CEMENTERIO

Por LUKAS

ME HABIA PERDIDO DURANTE LAS MANIOBRAS AL RESBALAR EN UNA TRINCHERA Y CAER DESMAYADO. CAMINE TODA LA NOCHE SIN ENCONTRAR EL RUMBO. AL ATARDECER DEL OTRO DIA LLEGUE A ESTE EXTENSO Y EXTRAÑO CEMENTERIO.

DOS HORAS DESPUES DIVISÉ LA CABAÑA...

ENTRARIA A DESCANSAR NO PARECIA ESTAR HABITADA... ESO CREI

¡VAYASE DE AQUI!

OIGA VIEJO, USTED ESTA ENFERMO MAÑANA LE BUSCARE UN MEDICO
¡VAYASE COF! COF! ANTES QUE COFCOF..!
PERO AHORA SE IRA A DESCANSAR
COF! COF!
SE ARREPENTIRA
¿QUE ES AQUELLO ENTRE LAS TUMBAS? HAY MOVIMIENTO ALLI
NO HUBO NECESIDAD QUE EL VEJO RESPONDIERA .

NO ERA NECESARIO
DIOS..
¡AQUI TODO ESTA MUERTO ESTUPIDO!
Y YO.
LO ESTOY HACE MAS DE TRES SEMANAS
¡JUS JUS JU!
¡MALDITOS HIJOS DE...
¡GRAM! ¡GRAM!
KYRRIK!
BROTARON DEL PISO, COMO SALIDOS DEL MISMO INFIERNO.
¡BANG!

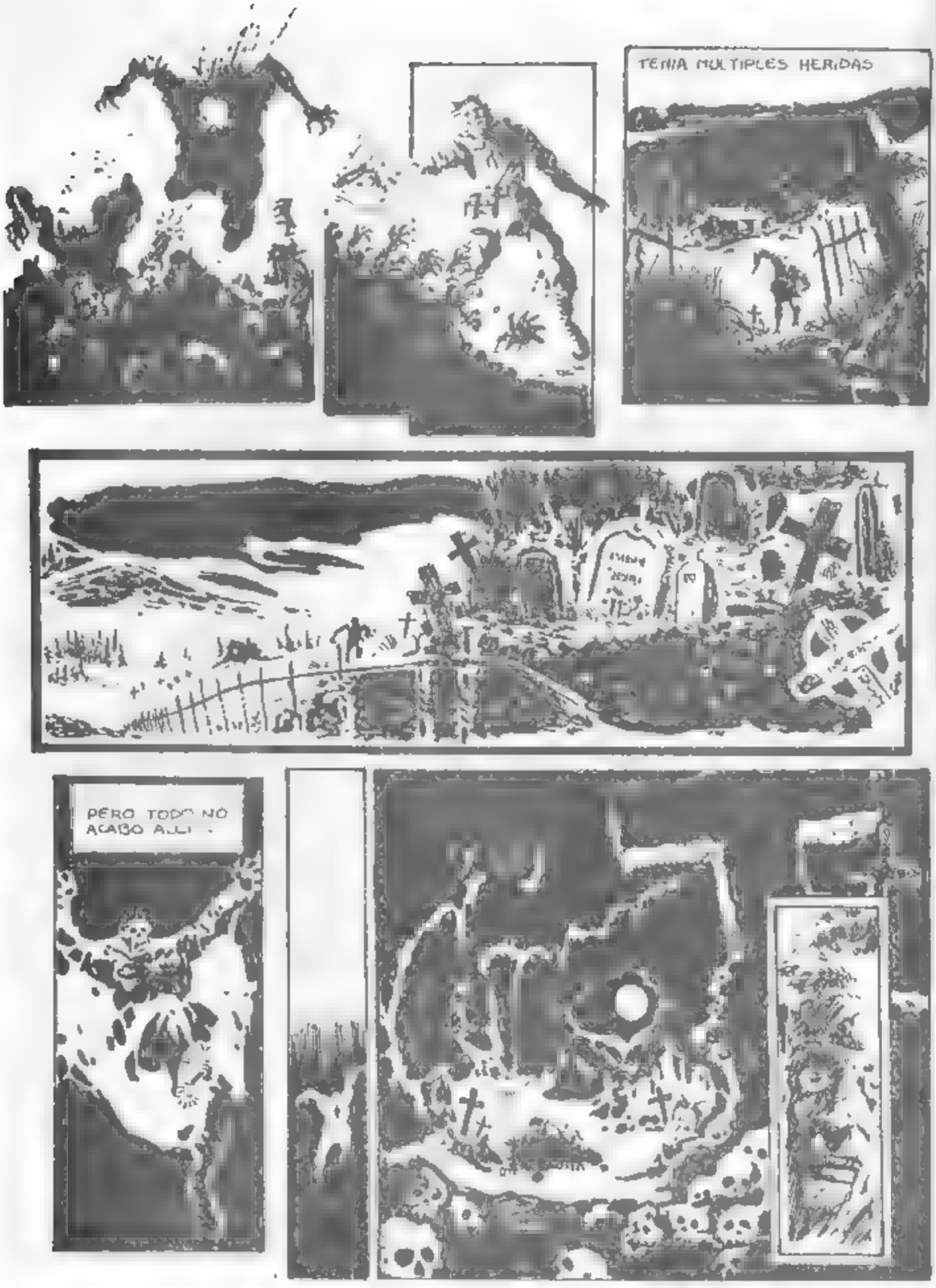
TENIA MULTIPLES HERIDAS
PERO TODO NO ACABO ALLI

«¡AH! ¡BIENVENIDO! -DIJO LA BESTIA- TIENE UNAS HERIDAS MUY FEAS Y DOLOROSAS»
LAMENTO DECIRLE QUE LE DOLERAN MAS TODAVIA ..
PERO NO SE PREOCUPE CONOZCO UN REMEDIO QUE LO CALMARA .. UN REMEDIO DE CIOSO ¡JE JE JEEE!
¡POR FAVOR! NO SOPORTO EL DOLOR!
TOME... LA CARNE HUMANA LO ALIVIARA..
«... Y SELLARÁ NUESTRO PACTO...»
¡PERO... QUE ESTOY HACIENDO?!
¡¿QUE ME HICIERON MALDITO?!
ESCAPÉ DE LA GRUTA Y CAÍ EN UN RIO CAUDALOSO

ME ENCONTRARON MUERTO, EN LA ORILLA DEL RIO. ME ENTERRARON EN UN CEMENTERIO FRIO Y ESTERIL.
PERO EL DOLOR NO ME DEJABA MORIR.
Y DOS DIAS DESPUES SALI DE MI TUMBA A CALMAR MI SUFRIMIENTO, Y A LA BUSQUEDA.
DE AQUEL VASTO CEMENTERIO, TAN GRANDE COMO LA OSCURIDAD DE LA MUERTE
Y FINALMENTE LLEGUÉ.
Y COMO AQUELLA CANCION MURMURO "HOLA OSCURIDAD, MI VIEJA AMIGA HE VENIDO HA HABLAR CONTIGO OTRA VEZ."
FIN
LUCAS -88

LA DEUDA

GUIÓN: [illegible] DIBUJOS: [illegible] LETRAS: [illegible]

¡ALLÁ, BATAN LA ZONA!
CRAK! CRAK!
¡ALTO EL FUEGO! ¿ESTÁN TODOS BIEN?
BUENO, HAY ALGO BUENO EN TODO ESTO. AL MENOS NO TENDREMOS QUE CARGAR CON LOS HERIDOS
NO ESOS MALDITOS DEJARON SECOS A DICK Y FLOYD.
¡CÁLLATE, VICIOSO DE MIERDA!

PREFIERO SER UN VICIOSO COMO VOS DECÍS A LLEGAR A CREER QUE FORMO PARTE DE LA RESERVA MORAL DE OCCIDENTE, PENDEJO!
NO QUIERO ESCUCHAR MÁS DE ESA MERDA LO QUE IMPORTA AHORA ES SALIR DE ESTA ASÍ QUE ¡CÁLLENSE!
PENSÓ QUE AQUEL COBARDE NO TENÍA AUTORIDAD, PENSÓ TAMBIÉN QUE ERA EL PROBLEMA DE PONER UN NEGRITO AL MANDO
SI, SEÑOR
TACK
¡ALLÁ, UN MALDITO CHARLIE!
KA-POW
KA-POW
¡HIJOS DE PUTA!

¡CÚBRANSE!
KA-POW

¡AGGGG!
ESO FUE MALO AUNQUE NO LO PEOR.
LO PEOR FUE EL REGRESO, EN NINGÚN MOMENTO SE DESMAYO..
QUE DE SOBREVIVIR ACABARA DEVIENDOLE LA VIDA A UN NEGRO

EL FILOSOFO

DIBUJOS Y GUION

YO ROBERTO MAYORA LOPEZ, FILOSOFO EMPEDERNIDO, VOY A CONTAR LA HISTORIA DE COMO MI PROFESION ME SALVO DE CAER EN MANOS DE LA REPRESION

EN ESA EPOCA Y AHORA TAMBIEN ESTABA COMPLETAMENTE CONVENCIDO DE QUE LA REALIDAD ERA UNA ILUSION FABRICADA POR CADA UNO DE NOSOTROS

DE TAL MANERA QUE SI UN DIA LLOVIA Y YO DESEABA CON TODO MI CEREBRO DESTRUIR ESA ILUSION LO HABRIA LOGRADO

LO QUE PASA ES QUE MUCHAS VECES LA DUDA CORROE NUESTRAS CONVICCIONES

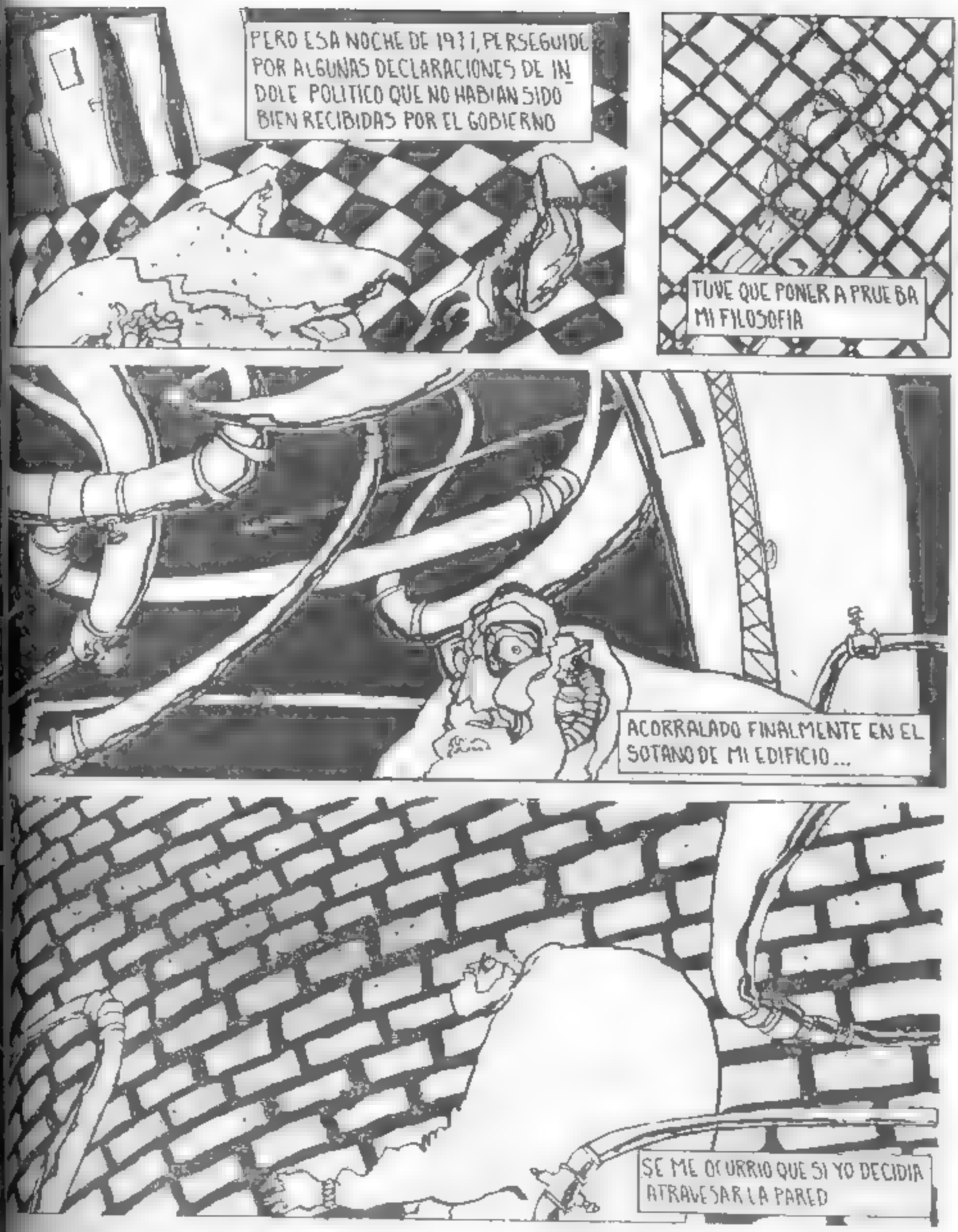
PERO ESA NOCHE DE 1977, PERSEGUIDO POR ALGUNAS DECLARACIONES DE INDOLE POLITICO QUE NO HABIAN SIDO BIEN RECIBIDAS POR EL GOBIERNO
TUVE QUE PONER A PRUEBA MI FILOSOFIA
ACORRALADO FINALMENTE EN EL SOTANO DE MI EDIFICIO...
SE ME OCURRIO QUE SI YO DECIDIA ATRAVESAR LA PARED

SIN DEJAR LUGAR A LA MENOR INCERTIDUMBRE ME [illegible] RIA ESCAPAR DE LOS LENTES OSCUROS.

MIRE FIJAMENTE LOS LADRILLOS Y TOMANDO CARRERA SINTIENDO A LOS MATONES JUSTO DETRAS MIO...

ME ENFRENTE CON LA PARED.

Y LO LOGRE, ME LOS SAQUE DE ENCIMA

¿POR QUE YO ATRAVESE LA PARED NO ES CIERTO?

E • H • N

BIEN
HA LLEGADO EL
MOMENTO.
FUGA

PAGARIA POR VER SUS CARAS, CUANDO DES-
MAÑANA NO TENDRAN A QUIEN PRESIONAR A OBEDECER, NI A... A IMPONERLE SUS MALDITOS LIMITES.
HAY QUE TENER
DE LO QUE HAY QUE CUIDARSE ES DE...
¡LOS AULLADORES!

SI NOS APURAMOS, TALVEZ, NI SE HABRAN
FUIMOS
MI VIEJA DE COMER?

HABIA PERDIDO MIS VACACIONES Y GANE UNA DISCUSION CON MI MUJER Y MI HIJA
TUMD!
¡CRAM!
CAZADOR

¿QUE LE DIGO A LA PRENSA MACHEN
EL T PO SE MUEVE RAPIDO
INSPECTOR EL IDENTIKIT
DEL ASESINO
DEMELO
¿ES UNA BROMA?
COINCIDEN SEÑOR
LUCAS

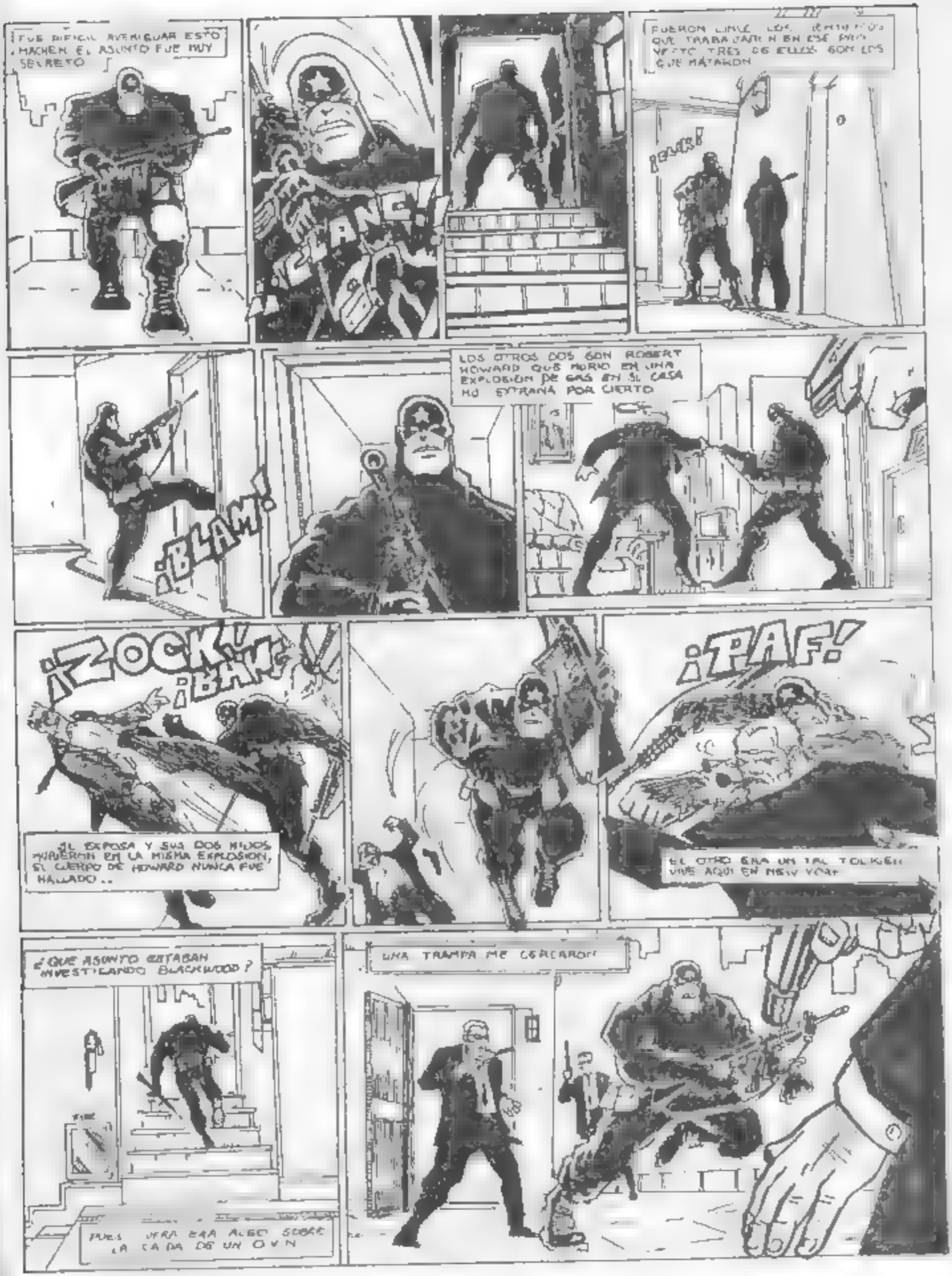
FUE DIFICIL AVERIGUAR ESTO ¿MACHEN EL ASUNTO FUE MUY SECRETO
¡CLANG!
FUERON UNOS DE LOS HOMBRES QUE TRABAJARON EN ESE PROYECTO TRES DE ELLOS SON LOS QUE MATARON
¡BLAM!
LOS OTROS DOS SON ROBERT HOWARD QUE MURIO EN UNA EXPLOSION DE GAS EN SU CASA NO EXTRAÑA POR CIERTO
¡ZOCK! ¡BAK!
¡PAF!
EL ESPOSA Y SUS DOS HIJOS MURIERON EN LA MISMA EXPLOSION, EL CUERPO DE HOWARD NUNCA FUE HALLADO..
EL OTRO ERA UN TAL TOLKIEN VIVE AQUI EN NEW YORK
¿QUE ASUNTO ESTABAN INVESTIGANDO BLACKWOOD?
UNA TRAMPA ME CREARON
PUES VERA ERA ALGO SOBRE LA CAIDA DE UN OVNI

¡HARPIN!
¡DISPAREN!
¡CRAM!
¡CRAM!
¡CRAM!
¿UN OVNI?
SE CAYÓ EN WYOMING HACE SIETE AÑOS
SE ESTRELLÓ EN TIERRA Y EN EL LUGAR ENCONTRARON UN TUBO PEQUEÑO DE UNOS DIEZ CENTÍMETROS
NUNCA SE SUPO LO QUE CONTENÍA. EL SECRETO FUE ABSOLUTO
TANTO QUE PROHIBIERON A LA PRENSA HABLAR DEL ASUNTO. EL CASO FUE OLVIDADO
LOS CIENTÍFICOS RENUNCIARON DE CINCO AÑOS DE INVESTIGACIONES. DIJERON QUE ERA MUY PELIGROSO CONTINUAR
AUNQUE SE SUPONE QUE ALGO DESCUBRIERON YA QUE UNO DE ELLOS SE OPUSO Y SE CREE QUE LA INVESTIGACIÓN FUE SUSPENDIDA PORQUE EL TUBO DESAPARECIÓ
CURIOSAMENTE, EL UNICO CIENTÍFICO QUE SE OPUSO AL PROYECTO FUE EL QUE HURIÓ EN LA EXPLOSIÓN DE SU CASA
SEÑOR REPORTAN DE PROTECTORES ... AFIRMAN HABER VISTO A UN HOMBRE ENMASCARADO
BLACKWOOD ATIENDA ESE LLAMADO
¿HOLA? ¿QUIÉN? BIEN, ALLÍ ESTARÉ A LAS DIECIOCHO TREINTA HORAS. MUY BIEN. SI NO NO HAY CAUCHO HASTA LUEGO
EL TIROTEO TERMINÓ SR. YA REGISTRAMOS LOS ALREDEDORES. SOLO ENCONTRAMOS UN TIPO DESMAYADO EN UN DEPARTAMENTO
VAMOS ALLÁ

AL PARECER EL ENMASCARADO ESTUVO EN ESE DEPARTAMENTO
¿QUIEN VIVE ALLI?
TOLKIEN
¿QUIEN ES SARGENTO?
DE INTELIGENCIA SEÑOR
SOLO HABLARE CON MIS SUPERIORES. ESTE ASUNTO NO LE INCUMBE A LA POLICIA
¡MALDITOS SEAN! PRESENTARE UN INFORME. NO PERMITIRE QUE
MACHEN YA SABE DONDE TERMINARA SU INFORME
ADIOS
¿INSPECTOR? BLAO VOOD, LOS CERDOS NOS BAJARON DE CASO. NO PUEDO HABLAR POR TELEFONO
JUITON
Y SOLO HAY UNA PERSONA QUE NOS PUEDE EXPLICAR TODA LA VERDAD Y VENDRA
¡EH! LA PUERTA DE TU DEPARTAMENTO ESTA ABIERTA
QUE RARO NANCY? SUSAN?
NO... NO DE NUEVO

¡SUSAN!
¡ASESINO!
BLACKWOOD COMETE UN ERROR, ELLOS NUNCA VIENEN SOLOS...
¡BANG!
¡BANG!
COBARDES...
¡KRAK!
ASESINARON TODO BLACKWOOD TENIA INFORMACION PARA MI. SI MUERE TODO ESTA ACABADO
¡BANG!
¡TUMB!
EL FIN DE LA HUMANIDAD
SE... LO LLEVAN EN HELICOPTERO EN UNA HORA...
¿ EN DONDE BLACKWOOD ?
RAPIDO... DERLETH...
¡ MALDICION !
¡ESPERE!

NO PUEDO FALLAR... NO DESDE ESTA DISTANCIA...
SI ALGUIEN MAS INVESTIGA ESE TUBO PUEDEN HACER UN ARMA MAS PELIGROSA QUE MIL BOMBAS ATOMICAS
¡KRAK!
Y EL TUBO ESTA EN ESE HELICOPTERO
¡BROOOM!
UN HOMBRE CORRE EN LA TERRAZA...
TOLKIEN
¡NOS ARRUINÓ, PERO SE LE ACABÓ, FUE SU ULTIMA JUGADA!
¿PORQUE HIZO ESTO, ASESINO? ¿POR QUE?
¿YO ASESINO? ¿CUANTO LES DIERON POR CALLAR EL ASESINATO DE MI FAMILIA? ¿CUANTO LES IBAN A DAR POR CONSTRUIR EL ARMA? ¿CUANTO DINERO TOLKIEN?
ENTIENDES UD. ES... MI... USTED MURIÓ... NO ES POSIBLE...
LO LAMENTO, USTEDES CONOCIAN ALGO QUE NINGUN HUMANO DEBE CONOCER
BRRRRAACK!
UN AÑO DESPUES DEL INCIDENTE DEL OVNI ENCONTRE UN EXTRAÑO APARATO, LO ESTUDIE UN AÑO Y FINALMENTE SUPE QUE LO HABIAN DEJADO ALLI PARA CORREGIR UN ERROR... UN GRAVE ERROR
EL APARATO PILOTÓ LENTAMENTE HACIA EL HELICOPTERO Y BORRO TODO RASTRO DEL TUBO Y DEL VEHICULO... TODO DESAPARECIÓ EN UN CHISPAZO DE LUZ...

BLACKWOOD MURIÓ, NADA SE PUDO HACER ¿PAGARÁ ALGUIEN POR ESTO? NO CREO... SON SÓLO ASESINATOS LEGALES...
LE DIJE AL ALCALDE QUE MI ABOGADO LO DEMANDARÍA A ÉL SI ME PASABA ALGO, A MÍ, O A MI FAMILIA, AUNQUE PIENSO QUE LO MEJOR SERÁ SALIR DE EL PAÍS, PARA LOS ASESINOS LEGALIZADOS NO HAY LEY
TODO TERMINO, PERO CUANDO PIENSO EN QUE MANOS ESTÁ EL MUNDO... LA ESTATUA DE LA LIBERTAD ME PARECE MÁS INÚTIL E IDIOTA
FIN

¡HOLA GILIPOLLAS! EN EL NUMERO 2 DE ARKHAM EL TÍO PAZUZU OS TENDRÁ LAS SIGUIENTES SORPRESAS, ¡ÑAJ, ÑAJ, ÑAJ, ÑAJ!:

- UNO DE NUESTROS CEMENTERIOS ESTÁ DESAPARECIENDO - POR DAN KEYES - BASIL WOLVERTON
- LA SOMBRA SOBRE LOS LOBOS Y CAZADOR POR LUCAS
- SOBREVIVIENTE - POR CLAUDIO RAMIREZ

¡Y MÁS! ¡MUCHO MÁS! ¡MENOS PÁGINAS, MENOS COLOR! HASTA LA PRÓXIMA, SOBRINETES, DONDE TODO SERÁ PEOR!

¡REGOCIGAOZ!...

¡ÑAJ! ¡ÑAJ! ¡ÑAJ! ¡ÑAJ! ¡ÑAJ!

ARKHAM - Año I Nº 1 - Publicación Trimestral sin fines de lucro-1990-Arkham Comics-TE:657-2265/
Todos los trabajos son copyright de los autores excepto "ATRAPADO POR LA MUERTE" Copyright Marvel Comics Group. Prohibida la reproducción total o parcial del contenido de la revista sin el consentimiento de los autores. Impreso en Argentina- ARKHAM es una publicación de edición limitada y restringida.

ARKHAM COMICS, una división del ESTUDIO THULE